

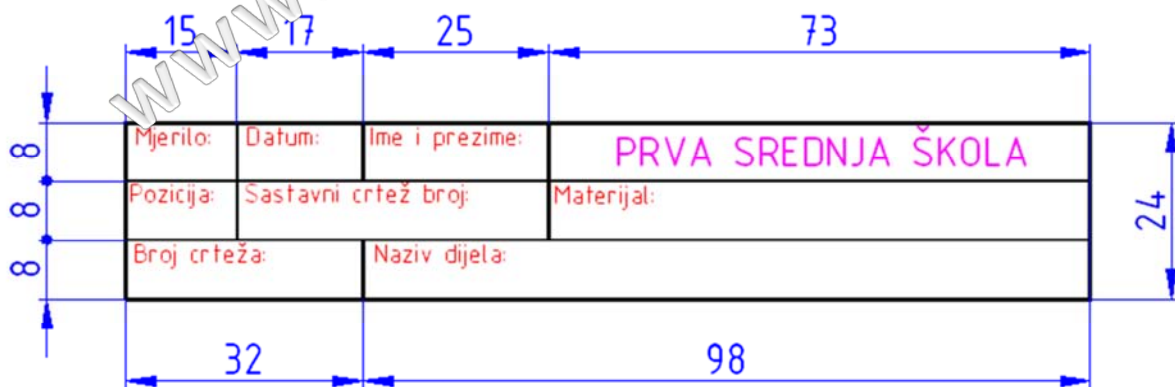

2.6. Zaglavlja i sastavnice

Svaki tehnički crtež treba imati zaglavlje, a sastavni crtež (crtež sklopa) i sastavnicu. Zaglavlje je omeđeno mjesto na crtežu koje sadrži podatke potrebne za označavanje, razvrstavanje i uporabu crteža. Tu se obvezno upisuju podaci o mjerilu u kojemu se crta, ime onoga tko je crtao, naziv tvrtke ili škole, broj crteža, naziv dijela koji se crta itd. Smješta se u donjem desnom kutu formata. **Slika 28.** prikazuje osnovno zaglavlje s najvažnijim podacima za crtež. **Slika 29.** prikazuje jedno zaglavlje za radionički crtež.

Sastavnicu mora imati sastavni crtež, crtež sklopa ili podslopa. Za svaki dio sklopa posebno sadrži podatke o nazivu dijela, broju komada tog dijela u sklopu, broj crteža kojemu pripada, materijalu od kojeg je izrađen i druge podatke. Sastavnica se nastavlja na zaglavlje i ima onoliko redaka koliko ima dijelova u sklopu.



Slika 28. Osnovno zaglavlje

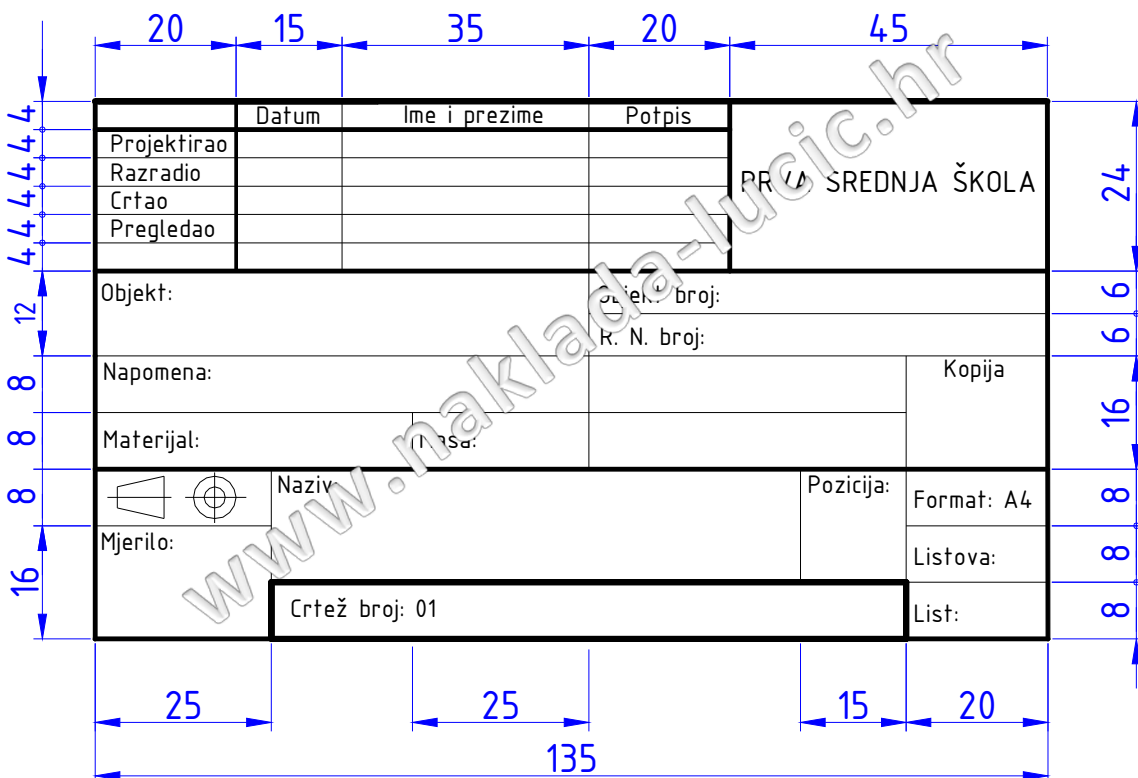

Slika 29. Zaglavlje za radionički crtež s dimenzijama